

ROMÂNIA
JUDEȚUL BISTRIȚA-NĂȘĂUD
CONSILIUL JUDEȚEAN



Cod poștal: 420080, România, Bistrița, Piața Petru Rareș Nr.1-2, Tel: +(40) 263/230741, Fax: 0263/214750, E-mail: licitatii@cjbj.ro

Birou achiziții publice, contracte

Nr.V/6364/22.03.2023

Către: TOȚI OPERATORII ECONOMICI INTERESAȚI

Ref: Anunț portalbn.ro nr. V/6225/21.03.2023 , Anunț SEAP nr. ADV1352427/21.03.2023 privind achiziția **Servicii de asigurare de răspundere civilă (RCA) a autovehiculelor din dotarea parcului auto aparținând Serviciului public județean Salvamont Bistrița-Năsăud "**

CLARIFICARE

Ca urmare a unor solicitări de clarificări din partea operatorilor economici, Autoritatea Contractantă formulează următoarele răspunsuri:

	ÎNTREBARE /SOLICITARE	RĂSPUNS
Solicitarea de clarificări nr.1 - înregistrată la AC la nr.V/6304/21.03.2023		
1	Va rog sa imi puneti la dispozitie cartile de identitate a avehicolelor ce se doresc a fi asigurate rca.	Vă atașăm Cărțile de identitate ale autovehiculelor pentru care se depune oferta RCA.
Solicitarea de clarificări nr.2 - înregistrată la AC la nr.V/6350/22.03.2023		
2	Prin prezentul e-mail ne prezentam interesul de a participa la licitatia postata in Sicap.Pentru o ofertare cat mai corecta avem nevoie de datele tehnice ale autovehiculelor(masa,capacitate,putere,nr locuri,an fabricatie), iar pentru remorca este necesara seria de sasiu.	Vă atașăm Cărțile de identitate ale autovehiculelor pentru care se depune oferta RCA.

Șef Birou achiziții publice, contracte
UNGUREANU Elisabeta

Anv.opt.fata:255/60R14-66G+6.5X14
Ment:AVI; opt.spate:275/60R14-57M / 7.5X14
OB/a02173172/14-11-2019



A. Registration number; C.2. Owner of the vehicle; 1. Registration competent authority; I. Date of the registration to which this certificate refers; D.1. Make; D.2. Type/variant/version; D.3. Commercial description; E. Vehicle identification number; 2. Year of production; J. Vehicle category; 3. National category of user; 4. Class (only for M2, M3 vehicles); S. Bodywork; K. Type-approval number; 6. Number in the national register of vehicles; L. Number of axles; F.1. Maximum technically permissible laden mass, except for motorcycles; 7. Technically permissible maximum mass of the combination; N.1. - N.5. Distribution of the technically permissible maximum laden mass among the axles; G. Mass in running order; 8. Actual mass; O.1. - O.2. Technically permissible maximum towable mass of the trailer (braked/unbraked); 9. Technically permissible maximum static vertical mass at the coupling point; 10. Length; 11. Width; 12. Height; 13. Axle spacing; 14. Engine code; P.1. Engine capacity; P.2. Power; P.3. Type of fuel or power source; P.4. Engine rated speed; P.5. Engine identification number; 15. Pollution; 16. Electric motor power; V.9. Indication of the environmental category of EC type-approval; 17. National emission class; R. Color of the vehicle; S.1. Number of seats, including the driver's seat; S.2. Number of standing places; T. Maximum speed; U.1. Stationary sound level; U.2. Engine speed; U.3. Drive-by sound level; Q. Power/weight ratio (only for motorcycles); V.7. CO₂; 18. Powered axle position; 19.1. - 19.2. Tire/wheel (front/rear); 20.1. - 20.2. Suspension (front/rear); W. Fuel tank(s) capacity; 21. RAR agency/release date.



N 6 2 8 9 9 5

1

A. Număr de înmatriculare: **EM-00-S17M**

C.2. Proprietar:

JUDEȚUL BISTRITA NAȘAUD

SRACIV BISTRITA NAȘAUD

Data nașterii (Nr. de înm. la Reg.Com.): **13/07/1960**

Adresă: **Strada Petru Poni Nr. 1, Mun. Bistrita, Jud. Bistrita Nașaud**

1. Autoritate competentă care efectuează înmatricularea:

I. Data înmatriculării: **27.11.2019**

Semnătura și ștampila:

2

A. Număr de înmatriculare:

C.2. Proprietar:

Data nașterii (Nr. de înm. la Reg.Com.):

Adresă:

1. Autoritate competentă care efectuează înmatricularea:

I. Data înmatriculării:

Semnătura și ștampila:

3

A. Număr de înmatriculare:

C.2. Proprietar:

Data nașterii (Nr. de înm. la Reg.Com.):

Adresă:

1. Autoritate competentă care efectuează înmatricularea:

I. Data înmatriculării:

Semnătura și ștampila:

4

A. Număr de înmatriculare:

C.2. Proprietar:

Data nașterii (Nr. de înm. la Reg.Com.):

Adresă:

1. Autoritate competentă care efectuează înmatricularea:

I. Data înmatriculării:

Semnătura și ștampila:

DATE IDENTIFICARE VEICUL

D.1. Marcă: POLARIS

D.2. Tip: SPM 1000 E

Varianta: 0

Versione: D

D.3. Denumire comercială: SPORTSMAN TOURING XP 1000

E. Număr de identificare: ZHSSPM100DKK00035

2. An fabricației: 2019

J. Categorie: L7e

3. Categorie de folosință: MOTOCICLU L7E

4. Clasă (numai pentru M2, M3): -

5. Caroserie: L7E-B1 QUAD GREU DE TEREN

K. Număr omologare de tip: e13*168/2013*00178*04

6. Număr național de registru: LX1E111312E79K4

DATE CONSTRUCTIVE VEICUL

L. Număr axe: 2

F.1. Masă maximă tehnic admisibilă, cu excepția motocicletelor (kg): 600

7. Masă maximă tehnic admisibilă a ansamblului de vehicule (kg): 800

N.1. Masă maximă tehnic admisibilă a axei 1 (kg): 264

N.2. Masă maximă tehnic admisibilă a axei 2 (kg): 380

N.3. Masă maximă tehnic admisibilă a axei 3 (kg): -

N.4. Masă maximă tehnic admisibilă a axei 4 (kg): -

N.5. Masă maximă tehnic admisibilă a axei 5 (kg): -

G. Masă în ordine de mers (kg): 400

8. Masă reală (kg): 520

O.1. Masă maximă remorcabilă cu dispozitiv de frânare (kg): 200

O.2. Masă maximă remorcabilă fără dispozitiv de frânare (kg): 200

9. Masă maximă tehnic admisibilă în punctul de cuplare (kg): 75

10. Lungime (mm): 2410

11. Lățime (mm): 1270

12. Înălțime (mm): 1280

13. Distanță între axe (mm): 1346

DATE CONSTRUCTIVE VEICUL (continuare)

14. Cod motor: SPM1000

P.1. Capacitate cilindrică (cm³): 952

P.2. Putere (kW): 50,5

P.3. Tip combustibil sau sursă de energie: BENZINA

P.4. Turație nominală (min⁻¹): 5750

P.5. Serie motor: 1205861001129

15. Sistem de propulsie: MAI

16. Putere motor electric (kW): -

V.9. Normă de poluare CE: Euro 4; 134/2014*2016/1824

17. Cod național de emisii: K4

R. Culoare: GRI

S.1. Număr locuri, inclusiv locul conducătorului auto: 2

S.2. Număr locuri în picioare: -

T. Viteză maximă (km/h): 80

U.1. Nivel sonor în staționare [dB(A)]: 90

U.2. Turație motor (min⁻¹): 2875

U.3. Nivel sonor în mers [dB(A)]: 79

Q. Raport putere/masă (kW/kg) (numai pentru motocicletele): 0,13

V.7. CO₂: 224 (g/km)

18. Tracțiune: INTEGRALA

19.1. Anvelope/pante axe față: 26X8-14 43M/6.5X14

19.2. Anvelope/pante axe spate: 26X10-14 54M/8.0X14

20.1. Suspensie axe față: MECANICA

20.2. Suspensie axe spate: MECANICA

W. Capacitate rezervor (l): 20

21. Reprezentanță RAR: OB/021773172

Data eliberării: 14.11.2019

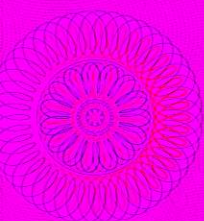
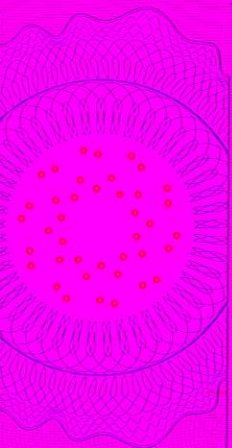

CARTEA DE IDENTITATE A VEHICULULUI

5 Numărul de înmatriculare		Inspectoratul de poliție al			
Deținător		Data înmatriculării			
Data nașterii (Nr. de înm. la Reg. Com.)		Semnătura și ștampila			
Adresa					
6 Numărul de înmatriculare		Inspectoratul de poliție al			
Deținător		Data înmatriculării			
Data nașterii (Nr. de înm. la Reg. Com.)		Semnătura și ștampila			
Adresa					
Mențiuni					
RADIERI (data, semnătura și ștampila)					
1	2	3	4	5	6

1 Numărul de înmatriculare		Inspectoratul de poliție al	
Deținător		Data înmatriculării	
Data nașterii (Nr. de înm. la Reg. Com.)		Semnătura și ștampila	
Adresa			
2 Numărul de înmatriculare		Inspectoratul de poliție al	
Deținător		Data înmatriculării	
Data nașterii (Nr. de înm. la Reg. Com.)		Semnătura și ștampila	
Adresa			
3 Numărul de înmatriculare		Inspectoratul de poliție al	
Deținător		Data înmatriculării	
Data nașterii (Nr. de înm. la Reg. Com.)		Semnătura și ștampila	
Adresa			
4 Numărul de înmatriculare		Inspectoratul de poliție al	
Deținător		Data înmatriculării	
Data nașterii (Nr. de înm. la Reg. Com.)		Semnătura și ștampila	
Adresa			

BN-03-VOC

CONSILIUL JUDETEAN BISTRITA
NASAUD

20.11.2007
Semnătura și ștampila

D.R.P.C.I.V. BISTRITA NASAUD
Data înmatriculării





A		B	
1	Categoria	1	
2	Caroseria	2	
3	Marca	3	
4	Tipul	4	
5	Numărul de omologare	5	
6	Anul fabricării	6	
7	Masele (Kg)	7	
8	Numărul de locuri	8	
9	Dimensiunile de bază (mm)	9	
10	Motorul	10	
11	Numărul de înregistrare	11	
12	Traclanșarea	12	
13	Dimens. anvelopelor	13	
14	Zgomotul (dB(A))	14	
15	Pretenția aerului la capul de înținare	15	
16	Vit. max. constructivă (km/h)	16	
17	Capacitatea rezervorului (l)	17	
18	Culoarea	18	
19	Data primului număr de înregistrare	19	

Modificări ce nu afectează performanțele și caracteristicile de folosință ale vehiculului

NOIAR DE IDENTIFICARE ACORDAT ȘI POANSO

NAT DE BAR MS
0E0230660 13-11-2007
ING. CIMPEAN D.



C	
1	
2	
3	
4	
5	
6	
7	
8	
9	
10	
11	
12	
13	
14	
15	
16	
17	
18	
19	

Modificări ce nu afectează performanțele și caracteristicile de folosință ale vehiculului

OMOLOGARE DE TIP PENTRU CIRCULAȚIE

Vehiculul avînd datele prezentate în tabelul A corespunde tipului omologat de Registrul Auto Român conform cer-tificatului de omologare nr. din

Producător (Reprezentant).....

Semnătura și ștampila

OMOLOGARE INDIVIDUALĂ PENTRU CIRCULAȚIE

Vehiculul avînd datele prezentate în tabelul A corespunde reglementărilor privind admiterea în circulație pe drumurile publice.

Nr. de înreg. **RO230660** Data **13-11-2007**

Localitatea **MURES**

Reprezentant R.A.R. **ING. CIMPEAN D.**

Semnătura și ștampila



Vehiculul avînd datele prezentate în tabelul B corespunde reglementărilor privind admiterea în circulație pe drumurile publice.

Nr. de înreg. data

Localitatea.....

Reprezentant R.A.R.

Semnătura și ștampila

CARTEA DE IDENTITATE A VEHICULULUI

5 Numărul de înmatriculare Deținător Inspectoratul de poliție al Data înmatriculării Data nașterii (Nr. de înm. la Reg. Com.) Adresa Semnătura și ștampila		Inspectoratul de poliție al Data înmatriculării Semnătura și ștampila			
6 Numărul de înmatriculare Deținător Inspectoratul de poliție al Data nașterii (Nr. de înm. la Reg. Com.) Adresa Mențiuni		Inspectoratul de poliție al Data înmatriculării Semnătura și ștampila			
RADIERI (data, semnătura și ștampila)					
1	2	3	4	5	6

1 Numărul de înmatriculare Deținător Inspectoratul de poliție al Data înmatriculării Data nașterii (Nr. de înm. la Reg. Com.) Adresa Semnătura și ștampila		Inspectoratul de poliție al Data înmatriculării Semnătura și ștampila	
2 Numărul de înmatriculare Deținător Inspectoratul de poliție al Data nașterii (Nr. de înm. la Reg. Com.) Adresa		Inspectoratul de poliție al Data înmatriculării Semnătura și ștampila	
3 Numărul de înmatriculare Deținător Inspectoratul de poliție al Data nașterii (Nr. de înm. la Reg. Com.) Adresa		Inspectoratul de poliție al Data înmatriculării Semnătura și ștampila	
4 Numărul de înmatriculare Deținător Inspectoratul de poliție al Data nașterii (Nr. de înm. la Reg. Com.) Adresa		Inspectoratul de poliție al Data înmatriculării Semnătura și ștampila	

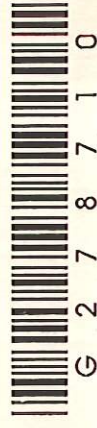



03 573370

A	B
1 Categorie AUTOUTILITARA N1	1
2 Caracteristici EH suprastructura deschisa	2
3 Marca TOYOTA	3
4 Tipul N2S/EUM26L HIUX D4D	4
5 Numarul de omologare H1DIN121J57E4/2008	5
6 Anul fabricării AHTFF29G707010689	6
7 Masele (kg) Proprie 1790, Totală max. 2710, Sarcină utilă max. autorizată 920, Sarcină pe Sârghi de remorcare 1280, Masa în autocentrare pe axe Spate 1800, Pe roți de spate 750	7
8 Numărul de părți total 5, Înaltă 2, Pe axă 5, În ploaie 0	8
9 Dimensiunile de gabarit (mm) L 5255, l 1835, h 1810	9
10 Motorul Cilindree 249, Putere max. (kW) 65 / 3800, Sursă de energie MOTORINA, Serie 7231464	10
11 Numărul axelor 2, Tracțiunea INTEGRALA	11
12 Dimens. anvelopelor Față 255/70R15C, 112/110S	12
13 Dimens. anvelopelor Mijloc-spate 255/70R15C, 112/110S	13
14 Zgomotul (dB(A)) în mers	14
15 Presiunea aerului în (bar) cu o conductă	15
16 Viteza max. km/h 155, Capacitatea structură (km/h) 17, rezervoarului (l) 80	16
17 Culoarea NEGRU	17
18 Culoarea	18
19 Data primului înmărmur	19

Modificări ce nu afectează performanțele și caracteristicile de folosință ale vehiculului

MASA MAX. TEHN. ADM. A VERȘUREI
 VEHICULE: 4960 KG
 SE0414114 13-05-2008
 ING. DOBOLI R.



C
1
2
3
4
5
6
7
8
9
10
11
12
13
14
15
16
17
18
19

Modificări ce nu afectează performanțele și caracteristicile de folosință ale vehiculului

OMOLOGARE DE TIP PENTRU CIRCULAȚIE

Vehiculul având datele prezentate în tabelul A corespunde tipului omologat de Registrul Auto Român conform cer-tificatului de omologare nr. din

Producător (Reprezentant)

Semnătura și ștampila

OMOLOGARE INDIVIDUALĂ PENTRU CIRCULAȚIE

Vehiculul având datele prezentate în tabelul A corespunde reglementărilor privind admiterea în circulație pe drumurile publice.

Nr. de înreg. data.

Localitatea.

Reprezentant R.A.R.



Semnătura și ștampila

ING. DOBOLI R.

Vehiculul având datele prezentate în tabelul B corespunde reglementărilor privind admiterea în circulație pe drumurile publice.

Nr. de înreg. data.

Localitatea.

Reprezentant R.A.R.

Vehiculul având datele prezentate în tabelul C corespunde reglementărilor privind admiterea în circulație pe drumurile publice.

Nr. de înreg. data.

Localitatea.

Reprezentant R.A.R.

Semnătura și ștampila



G 2 7 8 7 1 0

CARTEA DE IDENTITATE A VEHICULULUI

5 Numărul de înmatriculare Deținător Data nașterii (Nr. de înm. la Reg. Com.) Adresa		Inspectoratul de poliție al Data înmatriculării Semnătura și ștampila			
6 Numărul de înmatriculare Deținător Data nașterii (Nr. de înm. la Reg. Com.) Adresa Mențiuni		Inspectoratul de poliție al Data înmatriculării Semnătura și ștampila			
RADIERI (data, semnătura și ștampila)					
1	2	3	4	5	6

1 Numărul de înmatriculare B-82-FIX Deținător MOTORACTIVE IFN SA Data nașterii (Nr. de înm. la Reg. Com.) Adresa SFANTA VINERI NR.29 BUCURESTI SECTOR 3		Inspectoratul de poliție al D.R.P.C.I.V. BUCURESTI Data înmatriculării Semnătura și ștampila	
2 Numărul de înmatriculare BH-11-ZTM Deținător ASOCIATIA VANATORILOR SI PESCARILOR SPORTIVI -LIVADA- Data nașterii (Nr. de înm. la Reg. Com.) Adresa Nr. 105-5, Sat Sanmartin, Com. Sanmartin, Jud. Bihor		Inspectoratul de poliție al SRPCIV BIHOR Data înmatriculării Semnătura și ștampila	
3 Numărul de înmatriculare BN-21-JUD Deținător JUDEȚUL BISTRITA NASSAUD Data nașterii (Nr. de înm. la Reg. Com.) Adresa Pta Petru Rareș Nr. 1, Mun. Bistrita, Jud. Bistrita Nassaud		Inspectoratul de poliție al SRPCIV BISTRITA NASSAUD Data înmatriculării Semnătura și ștampila	
4 Numărul de înmatriculare Deținător Data nașterii (Nr. de înm. la Reg. Com.) Adresa		Inspectoratul de poliție al Data înmatriculării Semnătura și ștampila	



G 1 9 3 3 5 0

Asoc. Vanatorilor
 și Pescarilor
 J F 35682

03 53442

06 463099

A	B
1 Categoria	1 AUTOUTILITARA N1
2 Caroseria	2 BA suprastructura deschisa
3 Marca	3 TOYOTA
4 Tipul	4 N2/KUN25L/HILUX D4D
5 Numarul de omologare	5 BM1D141511G43E4/2008
6 Numarul de identificare	6 AHTFR29G307017140
7 Masa	7
8 Numarul de locuri	8
9 Dimpnuntare de gabarit (mm)	9
10 Motorul	10
11 Numarul axelor	11
12 Dimens. anvelopelor	12
13	13
14	14
15	15
16	16
17	17
18	18
19	19

Modificari ce nu atestaza performantele si caracteristicile de folosinta ale vehiculului

TIP MOTOR POANSONAT 2KD
 OAO464917 24-03-2008
 ING. DOMOCOS M.

Modificari ce nu atestaza performantele si caracteristicile de folosinta ale vehiculului

MASA MAX. TEHN. ADM. A ANS. REG. 24980
 BH/S00673403/14-07-2014

C
1
2
3
4
5
6
7
8
9
10
11
12
13
14
15
16
17
18
19

OMOLOGARE DE TIP PENTRU CIRCULATIE

Vehiculul avind datele prezentate in tabelul A corespunde tipului omologat de Registrul Auto Român conform certificatei de omologare nr. din

Produsor (Reprezentant).....

Semnătura și ștampila

Nr. de înreg. OAO464917 data 24-03-2008

Localitatea ORADEA

Reprezentant R.A.R. ING. DOMOCOS M.

Semnătura și ștampila

Vehiculul avind datele prezentate in tabelul B corespunde reglementărilor privind admiterea în circulație pe drumurile publice.

Nr. de înreg. S00673403 data 14-07-2014

Localitatea ORADEA

Reprezentant R.A.R. ...

Semnătura și ștampila

Vehiculul avind datele prezentate in tabelul C corespunde reglementărilor privind admiterea în circulație pe drumurile publice.

Nr. de înreg. data

Localitatea

Reprezentant R.A.R.

Semnătura și ștampila

REGISTRUL AUTO ROMÂN

REGISTRUL AUTO ROMÂN



CARTEA DE IDENTITATE A VEHICULULUI

<p>5 Numărul de înmatriculare</p>	<p>Deținător</p> <p>Data nașterii (Nr. de înm. la Reg. Com.)</p> <p>Adresa</p>	<p>Inspectoratul de poliție al</p> <p>Data înmatriculării</p> <p>Semnătura și ștampila</p>						
<p>6 Numărul de înmatriculare</p>	<p>Deținător</p> <p>Data nașterii (Nr. de înm. la Reg. Com.)</p> <p>Adresa</p>	<p>Inspectoratul de poliție al</p> <p>Data înmatriculării</p> <p>Semnătura și ștampila</p>						
<p>Mențiuni</p>								
<p>RADIERI (data, semnătura și ștampila)</p> <table border="1"> <tr> <td data-bbox="1567 1792 1596 1904">1</td> <td data-bbox="1567 1568 1596 1680">2</td> <td data-bbox="1567 1344 1596 1456">3</td> <td data-bbox="1567 1120 1596 1232">4</td> <td data-bbox="1567 896 1596 1008">5</td> <td data-bbox="1567 672 1596 784">6</td> </tr> </table>			1	2	3	4	5	6
1	2	3	4	5	6			

<p>1 Numărul de înmatriculare</p>	<p>BN-24-JUD</p> <p>DEȚINĂTOR</p> <p>JUDETUL BISTRITA NASSAUD</p> <p>Data nașterii (Nr. de înm. la Reg. Com.)</p> <p>Adresa</p>	<p>Inspectoratul de poliție al</p> <p>Data înmatriculării</p> <p>Semnătura și ștampila</p>
<p>2 Numărul de înmatriculare</p>	<p>DEȚINĂTOR</p> <p>Data nașterii (Nr. de înm. la Reg. Com.)</p> <p>Adresa</p>	<p>Inspectoratul de poliție al</p> <p>Data înmatriculării</p> <p>Semnătura și ștampila</p>
<p>3 Numărul de înmatriculare</p>	<p>DEȚINĂTOR</p> <p>Data nașterii (Nr. de înm. la Reg. Com.)</p> <p>Adresa</p>	<p>Inspectoratul de poliție al</p> <p>Data înmatriculării</p> <p>Semnătura și ștampila</p>
<p>4 Numărul de înmatriculare</p>	<p>DEȚINĂTOR</p> <p>Data nașterii (Nr. de înm. la Reg. Com.)</p> <p>Adresa</p>	<p>Inspectoratul de poliție al</p> <p>Data înmatriculării</p> <p>Semnătura și ștampila</p>

Inspectoratul de poliție al SRPCIV BISTRITA NASSAUD

Data înmatriculării 14.07.2015

Semnătura și ștampila



DEȚINĂTOR

JUDETUL BISTRITA NASSAUD

Data nașterii (Nr. de înm. la Reg. Com.) 4347550

Adresa Pta Petru Rareș Nr. 1, Mun Bistrita, Jud. Bistrita Nassaud

DEȚINĂTOR

Data nașterii (Nr. de înm. la Reg. Com.)

Adresa

Inspectoratul de poliție al

Data înmatriculării

Semnătura și ștampila

Inspectoratul de poliție al

Data înmatriculării

Semnătura și ștampila

DEȚINĂTOR

Data nașterii (Nr. de înm. la Reg. Com.)

Adresa

DEȚINĂTOR

Data nașterii (Nr. de înm. la Reg. Com.)

Adresa

Inspectoratul de poliție al

Data înmatriculării

Semnătura și ștampila

Inspectoratul de poliție al

Data înmatriculării

Semnătura și ștampila

DEȚINĂTOR

Data nașterii (Nr. de înm. la Reg. Com.)

Adresa

DEȚINĂTOR

Data nașterii (Nr. de înm. la Reg. Com.)

Adresa

Inspectoratul de poliție al

Data înmatriculării

Semnătura și ștampila

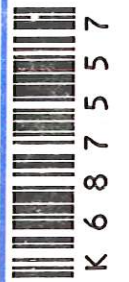



DL 84496

AUTOTURISM M1		
1	Categorie	A
2	Caroserie	AC break
3	Marca	DACTIA
4	Tipul	SD/HSDAD/HSDAD6/DUSTER
5	Numarul de ordine	ACDA1G7S1W5SE5 /
6	Numarul de identificare	UUIHSDADG53278717
7	Model	2015
8	Motor	1461
9	Tipul	MOTORINA
10	Numarul de fabrica	2
11	Tipul	INTEGRALA
12	Tipul	215/65 R16 98 T
13	Tipul	215/65 R16 98 T
14	Tipul	74
15	Tipul	84
16	Tipul	168
17	Tipul	50
18	Tipul	GRI
19	Tipul	

Modificari ce nu afecteaza performantele si caracteristicile de folosire ale vehicului

CO2:135 g/Km, e2*2001/116*0314*76

Filtru de particule.

Masa proprie max. (kg): 1490.

H max. cu opt. (mm): 1695.

K 6 8 7 5 5 7



OMOLOGARE DE TIP PENTRU CIRCULATIE	
1	Vehiculul avand datele prezentate in tabelul A corespunde tipului omologat de Registrul 14840 Roman 03/10/2013
2	tipului omologat de Registrul 14840 Roman 03/10/2013
3	tipului omologat de Registrul 14840 Roman 03/10/2013
4	tipului omologat de Registrul 14840 Roman 03/10/2013
5	tipului omologat de Registrul 14840 Roman 03/10/2013
6	tipului omologat de Registrul 14840 Roman 03/10/2013
7	tipului omologat de Registrul 14840 Roman 03/10/2013
8	tipului omologat de Registrul 14840 Roman 03/10/2013
9	tipului omologat de Registrul 14840 Roman 03/10/2013
10	tipului omologat de Registrul 14840 Roman 03/10/2013
11	tipului omologat de Registrul 14840 Roman 03/10/2013
12	tipului omologat de Registrul 14840 Roman 03/10/2013
13	tipului omologat de Registrul 14840 Roman 03/10/2013
14	tipului omologat de Registrul 14840 Roman 03/10/2013
15	tipului omologat de Registrul 14840 Roman 03/10/2013
16	tipului omologat de Registrul 14840 Roman 03/10/2013
17	tipului omologat de Registrul 14840 Roman 03/10/2013
18	tipului omologat de Registrul 14840 Roman 03/10/2013
19	tipului omologat de Registrul 14840 Roman 03/10/2013

Modificari ce nu afecteaza performantele si caracteristicile de folosire ale vehicului

OMOLOGARE INDIVIDUALA PENTRU CIRCULATIE

Vehiculul avand datele prezentate in tabelul A corespunde reglementarilor privind admiterea in circulatie pe drumurile publice.

Nr. de inreg. data.....

Localitatea.....

Reprezentant R.A.R.

Semnatura si stampila

Vehiculul avand datele prezentate in tabelul B corespunde reglementarilor privind admiterea in circulatie pe drumurile publice.

Nr. de inreg. data.....

Localitatea.....

Reprezentant R.A.R.

Semnatura si stampila

Vehiculul avand datele prezentate in tabelul C corespunde reglementarilor privind admiterea in circulatie pe drumurile publice.

Nr. de inreg. data.....

Localitatea.....

Reprezentant R.A.R.

Semnatura si stampila

